

第五十七届中国(广州)国际家具博览会
The 57th China International Furniture Fair (Guangzhou)
第五十六届中国(上海)国际家具博览会
The 56th China International Furniture Fair (Shanghai)
中国(天津)国际家居博览会
China International Furnishing Fair (Tianjin)



中国家博会(广州)
2026.03.28-31



中国家博会(上海)
2025.09.09-12



中国家博会(天津)
2025.05.16-19

办公环境及商用空间展参展申请表

Office and Commercial Space Application Form

中国家博会现推出参展商自助中心, 请登录www.ciff-gz.com点击“参展申请”即可在线办理展位申请等多项服务, 快来登录吧!

★ For exhibiting, please visit the official website: www.ciff-gz.com and click the Booth Application for applying the booth online.

★ **第五十七届中国(广州)国际家具博览会** **The 57th China International Furniture Fair (Guangzhou)**

时间: 2026年3月28-31日, 地点: 广州琶洲·广交会展馆	2026.3.28-31, China Import and Export Fair Complex Pazhou • Guangzhou
预定空地_____平方米(最少租用54平方米)或标准展位:_____个(9平方米/个, 最少租用18平方米)	Reserve:_____m ² raw space(Minimum rent of 54m ²) Reserve:_____Standard booth(s)(9m ² /each, Minimum rent of 18m ²)

★ **中国(天津)国际家居博览会** **China International Furnishing Fair (Tianjin)**

时间: 2025年5月16-19日, 地点: 国家会展中心(天津)	2025.5.16-19, National Convention and Exhibition Center (Tianjin)
预定空地_____平方米(最少租用36平方米)或标准展位:_____个(9平方米/个)	Reserve:_____m ² raw space(Minimum rent of 36m ²) Reserve:_____Standard booth(s)(9m ² / each)

★ **第五十六届中国(上海)国际家具博览会** **The 56th China International Furniture Fair (Shanghai)**

时间: 2025年9月9-12日, 地点: 上海虹桥·国家会展中心(上海)	2025.9.9-12, National Exhibition and Convention Center (Shanghai) • Hongqiao
预定空地_____平方米(最少租用36平方米)或标准展位:_____个(9平方米/个)	Reserve:_____m ² raw space(Minimum rent of 36m ²) Reserve:_____Standard booth(s)(9m ² / each)

展会同时受理2026年3月中国家博会(广州)、2025年5月中国家博会(天津)和2025年9月中国家博会(上海)的报名申请。
CIFF2026 March(Guangzhou), CIFF 2025 May(Tianjin) & CIFF 2025 September(Shanghai) accept booth reservation now.

以下信息将被刊登在展会会刊中, 请认真填写, 其中带★项为必填项。

The information below will be showed in the official catalogue, please complete it seriously (The items with ★ must be filled in).

★ 公司中文名 Corp. Name (CHINESE) :	
★ 公司英文名 Corp. Name (ENGLISH) :	
★ 中/英文地址 Address :	
★ 邮政编码 Post Code :	★ 品牌(中文/英文) Brand :
★ 联系人 Contact Person : <input type="checkbox"/> 女士 Madam <input type="checkbox"/> 先生 Sir	★ 职务 Position :
★ 电话 Tel :	★ 手机 H.P :
★ 电子邮箱 E-mail :	★ 网址 Website :
★ 公司/厂房面积: _____ m ² ; 年营业额: _____ 万元; 门店: _____ 家; 员工: _____ 人	
★ 公司业务范围: 内销占比 _____ % , 外销占比 _____ %	★ 是否有做跨境电商: <input type="checkbox"/> 是 <input type="checkbox"/> 否
★ 业务性质 Business Category :	
<input type="checkbox"/> 制造商 Manufacturer <input type="checkbox"/> 经销商 Wholesaler/Retailer <input type="checkbox"/> 进/出口商 Import/Export <input type="checkbox"/> 代理商 Distributor/Agent <input type="checkbox"/> 行业协会 Association <input type="checkbox"/> 出版商 Publisher/Media <input type="checkbox"/> 软件商 Software/Service Supplier <input type="checkbox"/> 其他 Others _____	
★ 主要市场 Targeted Market :	
<input type="checkbox"/> 中国大陆 Chinese Mainland <input type="checkbox"/> 中国港澳台 Hong Kong/Macau/Taiwan <input type="checkbox"/> 东南亚 Southeast Asia <input type="checkbox"/> 日本/韩国 Japan/Korea <input type="checkbox"/> 美国/加拿大 North America <input type="checkbox"/> 南美洲 South America <input type="checkbox"/> 中东 Middle East <input type="checkbox"/> 澳洲 Australia <input type="checkbox"/> 欧洲 Europe <input type="checkbox"/> 俄罗斯 Russia <input type="checkbox"/> 非洲 Africa <input type="checkbox"/> 其他 Others _____	
★ 产品类别 Product Feature:	
办公家具 Office Furniture <input type="checkbox"/> 办公桌 Office Desk & Table <input type="checkbox"/> 屏风 Folding Screen <input type="checkbox"/> 高隔断 Partition <input type="checkbox"/> 书柜 Book Shelves <input type="checkbox"/> 储物柜 Storage Units <input type="checkbox"/> 文件柜 Filing Cabinets <input type="checkbox"/> 保险柜 Safe Cabinets <input type="checkbox"/> 办公坐具 Office Seating <input type="checkbox"/> 办公配件 Office Accessories <input type="checkbox"/> 办公室装饰品 Office Decorations <input type="checkbox"/> 办公用品/文具 Office Supplies/Office Stationery <input type="checkbox"/> 其他 Others _____	
酒店家具 Hotel Furniture <input type="checkbox"/> 酒店套房家具 Hotel Furniture <input type="checkbox"/> 酒店床垫 Mattress <input type="checkbox"/> 宴会家具 Restaurant Furniture <input type="checkbox"/> 酒店沙发 Sofa <input type="checkbox"/> 酒吧桌椅 Bar Chair	
公共家具 Public Furniture <input type="checkbox"/> 公共场所家具(机场家具、剧院/礼堂家具等) Public Furniture (Airport Furniture , Theatre/Auditoria Furniture) <input type="checkbox"/> 学校家具 School Furniture <input type="checkbox"/> 公共座椅系列 Public Seatings <input type="checkbox"/> 实验室家具 Laboratory Furniture <input type="checkbox"/> 医疗/养老家具 Medical Furniture/Nursing Furniture	
办公场所相关设备 Office Interiors <input type="checkbox"/> 智能办公 Intelligent Office Furniture & Products <input type="checkbox"/> 照明系列 Lightings <input type="checkbox"/> 墙材系列 Wall Coverings <input type="checkbox"/> 铺地材料 Floor Covering	



刘馨儀小姐(Ms. Liu xinyi)
Tel: 86-20-89128331

陈丽青小姐(Ms. Chen Liqing)
Tel: 86-20-89128024

李铭泰先生(Mr. Li Mingtai)
Tel: 86-20-89128040

劳晓彤小姐(Ms. Lao Xiaotong)
Tel: 86-20-89128028

汤玉洁小姐(Ms. Tang Yujie)
Tel: 86-20-89128032

王正平先生(Mr.Wang Zhengping)
Tel: 86-20-89128030

E-mail: os@cfte.com.cn
网址(Website): www.ciff-gz.com



第57届中国（广州）国际家具博览会
第56届中国（上海）国际家具博览会
中国（天津）国际家居博览会

办公环境及商用空间展
Office and Commercial Space

The 57th China International Furniture Fair (Guangzhou)
The 56th China International Furniture Fair (Shanghai)
China International Furnishing Fair (Tianjin)

Guangzhou Pazhou
广州·琶洲 2026.3.28-31

Tianjin
天津 2025.5.16-19

Shanghai Hongqiao
上海·虹桥 2025.9.9-12

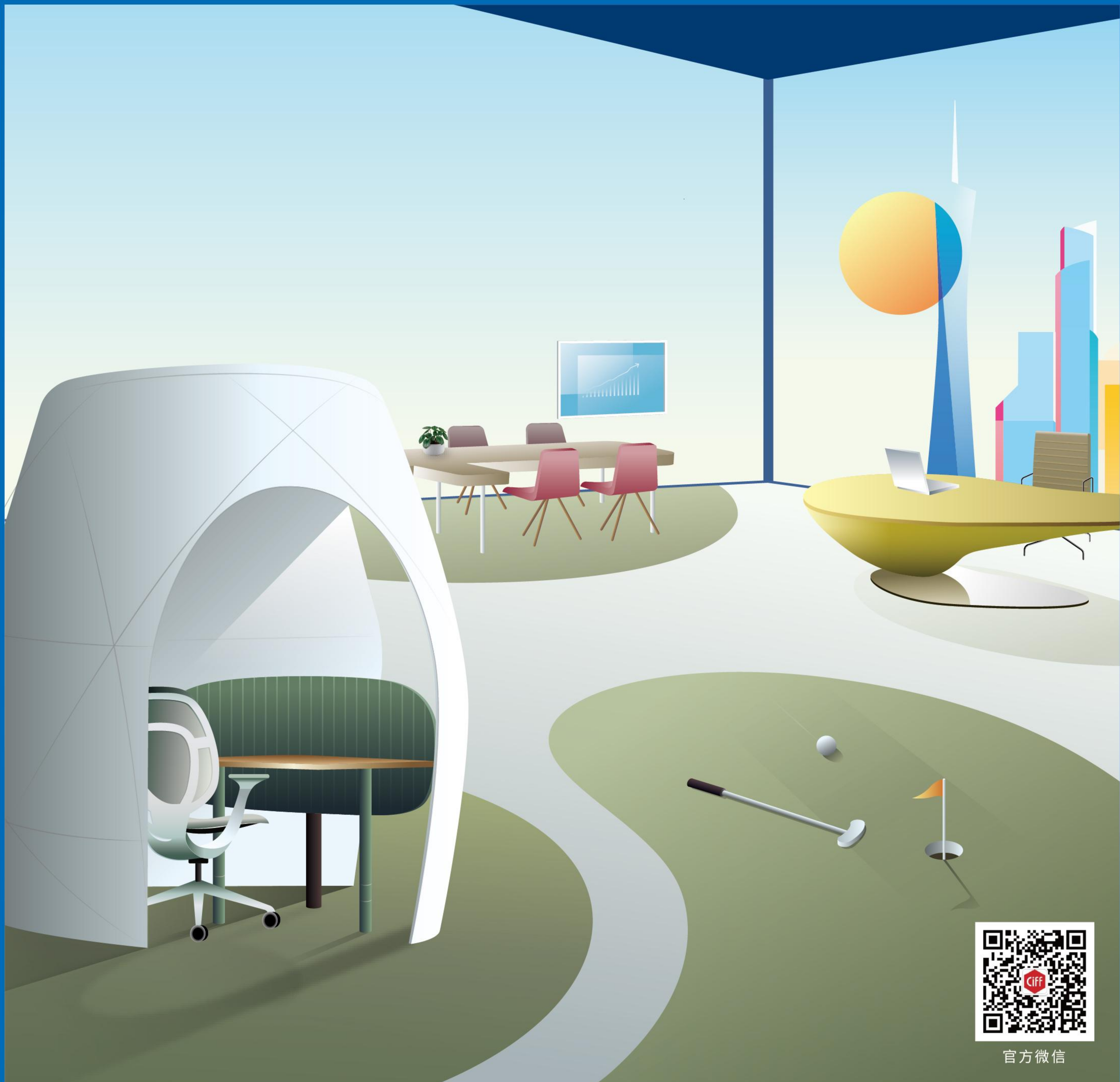

官方微信